MAPA DO CELÓW PROJEKTOWYCH – ARKUSZ 3(3)

Oznaczenie kancelaryjne zgłoszenia pracy geod.		GK.II.6640.310.2018
Miejscowość		Janiszew (dz. nr 23)
Jednostka ewidencyjna	identyfikator	100210_2
	nazwa	Strzelce
Obręb ewidencyjny	identyfikator	100210_2.0008
	nazwa	Janiszew
Skala mapy		1 : 500
Nazwa układu współrzędnych	prostokątnych płaskich	2000/6 arkusz 6.174.33.07.2, 6.174.33.02.4
	wysokości	Kronsztadt 60
Oznaczenie granic obszaru, który był przedmiotem aktualizacji		
Oznaczenie i informacje o służebnościach gruntowych mających wpływ na zagospodarowanie gruntów, zlokalizowanych w granicach projektowanej inwestycji (paragraf 80 pkt 5 i 6 Rozporządzenia MSWiA z dnia 09.11.2011 roku w sprawie standardów technicznych... Dz.U. nr 263 poz. 1572 z 2011 roku).		Nie badano służebności gruntowych, ponieważ charakter projektowanej inwestycji budowalnej nie wpływa na sposób zagospodarowania gruntów objętych mapą do celów projektowych.
Oznaczenie i symbol konturu użytku gruntowego, który nie jest ujawniony w bazie ewidencji gruntów i budynków		brak

Granice działek, kontury klasyfikacyjne, użytki gruntowe
wniesiono według danych ewidencji gruntów i budynków

Nie wyklucza się istnienia w terenie innych przewodów, o których brak informacji wynika z zaszłości historycznych lub niedopełnienia przepisów zgłoszenia do inwentaryzacji.
(art. 43 Ustawy z dnia 7 lipca 1994 r. Prawo Budowlane tekst jednolity z 2017 r. poz. 1332)

wykonanawca: GEOPUNKT Jarosław Suty
99-300 Kutno, ul. Grunwaldzka 1 lok. 8
tel. 601-338-350

Mapa aktualna na maj 2018 roku
Sporządził:
mgr inż. Jarosław Suty
nr upr. zaw. 22223

Legenda dotycząca obiektów nieobjętych katalogiem obiektów baz danych na podstawie Rozporządzenia MAiC z dnia 03.12.2015 roku w sprawie bazy danych obiektów topograficznych

- mel100 – wylot melioracji
- r. – budynek w ruinie
- – rząd drzew
- żywopłot – żywopłot
- kll110 – przewód kanalizacji sanitarnej lokalnej pomierzony na podstawie innego źródła pomiaru (wskazanie właściciela działki)

GEOPUNKT
Jarosław Suty
99-300 Kutno, ul. Grunwaldzka 1 lok.8
tel. 601 338 350
NIP: 775-217-48-41, REGON: 100528324

SZKIC ORIENTACYJNY SKALA 1 : 50 000

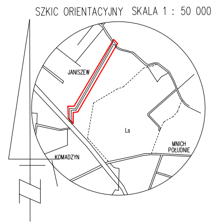

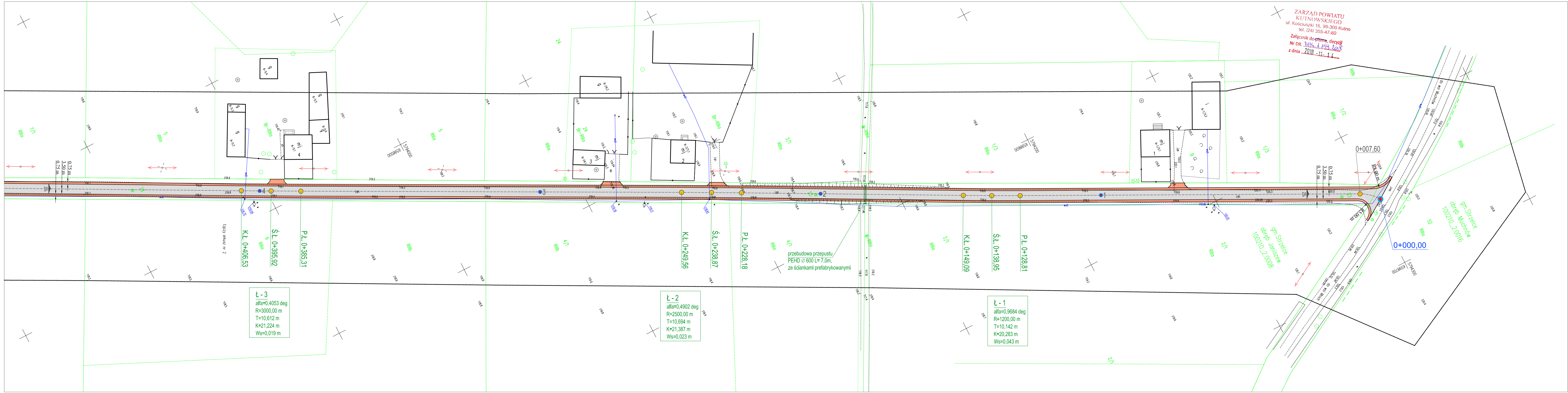

przebudowa przepustu
PEHD ∅ 600 L= 7,0m,
ze ściankami prefabrykowanymi

Ł - 3
alfa=0,4053 deg
R=3000,00 m
T=10,612 m
K=21,224 m
Ws=0,019 m

Ł - 2
alfa=0,4902 deg
R=2500,00 m
T=10,694 m
K=21,387 m
Ws=0,023 m

Ł - 1
alfa=0,9684 deg
R=1200,00 m
T=10,142 m
K=20,283 m
Ws=0,043 m

ZARZĄD POWIATU KUTNOWSKIEGO
ul. Kościuszki 16, 99-300 Kutno
tel. /24/ 355-47-80
Załącznik do ~~pisma~~, decyzji
Nr DR. 7134.1.159.2018
z dnia 2018 -11- 14

Organ prowadzący państwowy zasób geodezyjny i kartograficzny	STAROSTA KUTNOWSKI 99-300 Kutno ul. Tadeusza Kościuszki 16
Identyfikator ewidencyjny materiału zasobu – operatu technicznego	P.1002.2018.579
Data wpisania operatu technicznego do ewidencji materiałów zasobu	2018 -06- 22
[illegible]	Z up. Starosty GEODETA Agnieszka Nawrocka

LEGENDA

- ▭ przebudowana droga
- 🟧 przebudowywane pobocza
- przebudowane zjazdy bitumiczne
- przebudowane zjazdy tłuczniowe
- przebudowane przepusty
- ⊗ ⊗ drzewa do usunięcia

Nazwa i adres obiektu budowlanego:			
Przebudowa nawierzchni drogi gminnej nr 102208E w miejscowości Janiszew gmina Strzelce			
Nazwa rysunku:		Skala:	Numer rysunku:
Projekt zagospodarowania terenu		1:500	1
Imię i nazwisko projektanta:	Specjalność i numer uprawnień:	Data:	Podpis:
mgr inż. Tomasz Reszkowski	MAZ/0159/PWOK/03	10.2018	
Krzysztof Kamiński		10.2018	